

MANUAL DO CANDIDATO

**Que bom que  
você quer  
transformar  
com a gente!**



**Conheça o nosso processo e prepare-se  
para a jornada de seleção!**

**Cargo:** Instrutor de barbeiro

**Número de vagas:** 01

**Local de trabalho:** Unidade Itaperuna

**Horário:** segunda à sexta (tardes e noites) e sábados (manhãs)

**Contrato de Trabalho:** CLT flexível - horistas

**Hora aula:** R\$ 39,37

**Período de Inscrição:** de 04/10/2024 a 03/11/2024



Senac

## O que esperamos de você

Buscamos profissionais que compartilhem nosso propósito de transformar vidas por meio da educação profissional. Se você acredita nessa transformação, é resiliente, focado em resultados e tem uma atitude inovadora, venha fazer parte da nossa equipe!

## O que você precisa ter:

- Ensino médio completo;
- Formação profissional como Barbeiro (curso);
- Experiência em modelagem de barba e cortes de cabelo masculino em máquina e tesoura.

## O que você irá fazer

- Atividades educacionais relacionadas aos processos de planejamento, mediação e avaliação dos estudantes do Senac RJ exercidas dentro ou fora dos ambientes de aprendizagem.
- Você também fará reuniões de trabalho, elaboração de materiais didáticos, participará de eventos de cunho educacional (ex. palestras e workshops) e; ou coordenação de atividades educacionais incluindo cursos.

# ***Entenda sua jornada***

## **1ª etapa:**

### **Avaliação curricular (eliminatória)**

Nesta etapa, faremos a triagem dos currículos de acordo com os requisitos obrigatórios da vaga. Certifique-se de que as informações do seu currículo estejam atualizadas e seu cadastro completo.

Os currículos serão analisados seguindo a ordem de inscrições e você receberá uma mensagem automática confirmando a sua candidatura.

Caso recebamos mais de 10 candidaturas para uma vaga, os currículos adicionais poderão ou não ser analisados nesta fase inicial.



## 2ª etapa:

### Avaliação de conhecimentos básicos (eliminatória e classificatória)

Aqui, você realizará uma avaliação online, com até 20 questões objetivas. **O percentual mínimo para aprovação é de 60%.**

#### Confira o conteúdo programático da sua prova:

Tipos de riscos relacionados às atividades de beleza:

biológicos, químicos, físicos e/ou

acidentes.

2. Limpeza, higienização, desinfecção e esterilização: normas da Vigilância Sanitária vigentes,

procedimentos, produtos e equipamentos.

3. Preço: valores de mercado, sazonalidade, lei da oferta e da procura, qualidade de produtos

e serviços, custos diretos e indiretos, margem de lucro e cálculo dos serviços.

4. Visagismo.

5. Geometria do corte: formas, linhas de direção, simetria, ângulos e eixo.

9. Técnicas de barbear: barba, cavanhaque, bigode, costeletas e aparos de pelo do rosto



### **3ª etapa:**

#### **Bate-papo com o RH e comprovação de elegibilidade (eliminatória e classificatória)**

Nesta fase você deverá comprovar os requisitos de formação requerida pela vaga. Por isso, se você ainda não tiver anexado seu comprovante de escolaridade, curso, treinamento e/ou laudo médico (em caso de PcD) na plataforma, atualize seu cadastro. Este é o momento de você mostrar seus conhecimentos, habilidades, experiências, objetivos de carreira e também avaliar se há match com a cultura da empresa.

## 4ª etapa:

### Conversa com o gestor ou avaliação técnica prática (eliminatória e classificatória)

Nosso objetivo nesta etapa é analisar seus conhecimentos técnicos e habilidades práticas garantindo que você é o que falta na empresa. Prepare-se para demonstrar seu conhecimento prático e as entregas que denotem suas habilidades e competências para assumir a vaga.

**Para aprovação nesta etapa será exigida a pontuação mínima de 70%.**



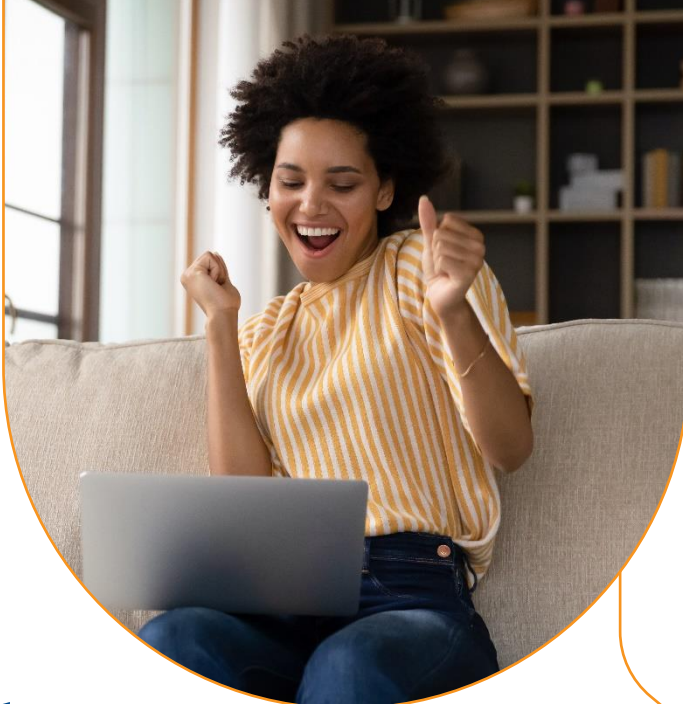

## 5ª etapa:

### Divulgação do resultado

Se você mostrou que transformação é algo que te move, nós vamos te dar a boa notícia por e-mail, juntamente com as informações sobre os próximos passos: exame médico admissional e entrega de documentação.

O processo seletivo não termina na divulgação do resultado. Para prosseguir com a admissão, é necessário que o exame médico ateste que você está apto do ponto de vista de saúde para a função.

Fique atento às informações que você vai receber por e-mail e se organize para cumprir todas as etapas nas datas combinadas. **Se chegou até aqui, é porque queremos muito que você transforme com a gente!**

# O que oferecemos

O Senac RJ tem uma ampla e diferenciada carteira de benefícios. Além dos comumente praticados pelo mercado, estamos sempre atentos ao desenvolvimento e ao bem-estar dos nossos colaboradores.

- **Vale Transporte**
- **Empréstimo Consignado**
- **Total Pass**
- **Plano Odontológico**
- **Seguro de vida**
- **Cesta de Natal**

## E mais:

### **Cursos Gratuitos**

Desconto de 100% em cursos do Senac da área de atuação do colaborador.

### **Vale Refeição/Alimentação**

Flexibilidade com cartão único para uso em supermercados ou restaurantes.  
Carga horária mínima de 6h diárias

### **Programa Conviva**

Ações de cuidado com a saúde do corpo e da mente.

### **Plano de saúde**

Carga horária mínima de 30h semanais

### **Plano de Previdência Privada**

Você contribui e a empresa complementa com o mesmo valor.  
Carga horária mínima de 30h semanais

### **Credencial Sesc**

Acesso à maior rede de teatros do Estado do Rio, piscinas, quadras poliesportivas, exposições e muito mais.  
semanais



## Você também precisa saber

Este manual apresenta todos os critérios e procedimentos estabelecidos pelo Senac RJ para o processo seletivo. Ao se inscrever na vaga, você deverá ter ciência de todas as informações aqui divulgadas. Leia com atenção as disposições a seguir:

- O Senac RJ reserva-se o direito de proceder alterações neste processo seletivo, podendo fazer inclusões ou exclusões de etapas desde que informadas aos candidatos e mantida a concorrência/igualdade do procedimento. Para tanto, divulgará a(s) alteração(ões) através de e-mail.
- O processo seletivo terá validade de até 24 meses a partir da data do anúncio, sendo possível convocar os candidatos a ocupar novas vagas do mesmo cargo e perfil ao longo deste período.
- A aprovação no processo seletivo não gera compromisso de aproveitamento por parte do Senac RJ.
- O Senac RJ reserva-se o direito de excluir do processo seletivo o candidato que prestar declaração falsa, inexata ou, ainda, que não satisfaça a todas as condições estabelecidas neste documento, mesmo que o fato seja constatado posteriormente.
- Não serão admitidos parentes até o terceiro grau civil, afim ou consanguíneo, de membros da Alta Direção das entidades do Sistema Fecomércio RJ, ou de presidente e membros efetivos e suplentes do conselho nacional, do conselho fiscal ou dos conselhos regionais dessas entidades
- O Senac RJ poderá adiar, suspender, revogar ou anular o processo seletivo, sem que caiba qualquer indenização ao candidato.

- O candidato PcD poderá ter uma avaliação presencial com área de Medicina e Segurança no Trabalho do Senac RJ.
- Em atendimento ao Art. 9º, da Lei nº 14.811/2024, será solicitado aos candidatos aprovados no processo seletivo que apresentem suas certidões de antecedentes criminais (estadual e federal) atualizadas junto aos demais documentos necessários à admissão. A entrega das certidões é obrigatória para todos os colaboradores da instituição, e para emití-las, você deve acessar os links abaixo:

**Certidão Federal (emissão imediata)**

**Certidão Estadual (prazo de 8 dias para emissão)**

Tem alguma dúvida? Escreva  
para [selecao@rj.senac.br](mailto:selecao@rj.senac.br)  
ou entre em contato com o  
recrutador do seu processo.

[#vemsersenac](#)

 Transformação  
é o que move a gente.  
*A gente se inspira em você.*

  
Senac